

# "CHILD FIND" SONDEOS PRE-ESCOLARES

## 663-8471

Un sondeo gratuito del desarrollo de sus niños, con información y apoyo para los padres. Para niños entre 3 y 5 años de edad residentes del Distrito Escolar Metropolitano de Madison

### ¿Tiene inquietudes acerca del desarrollo de sus hijos en...?

- 1 ... el aprendizaje?
- 2 ... el habla?
- 3 ... la vista o el oído?
- 4 ... el modo de jugar con otros?
- 5 ... el modo de andar, correr o saltar?
- 6 ... las habilidades manuales tales como dibujo y recorte?
- 7 ... el comportamiento?

El sondeo de desarrollo pre-escolar "Child Find" proporciona respuestas a sus preguntas sobre el desarrollo de sus hijos. "Child Find" es un programa del Distrito Escolar Metropolitano de Madison cuyo propósito es el identificar a niños entre los 3 y 5 años de edad que necesiten servicios educativos pre-escolares especiales. Si Ud. tiene hijos entre los 3 y 5 años de edad no inscritos en la escuela y residentes del distrito escolar de Madison, telefonéenos al 663-8471. Los sondeos pre-escolares de "Child Find" son completamente gratuitos.

### ¿Dónde puedo conseguir información sobre este programa?

Al 663-8471. Cualquiera puede solicitar sondeo de un niño o recomendar que se lleve a cabo una evaluación por parte del Distrito Escolar Metropolitano de Madison.



### ¿Quién puede recomendar a un niño para un sondeo pre-escolar de "Child Find"?

- Padres
- Escuelas preprimarias
- Guarderías
- Niñeras/os
- Doctores o enfermeras/os
- Asistentes sociales ("social workers")
- Encargadas/os de niños de 3 a 5 años

### ¿Qué ocurre durante los sondeos?

Tras haberse solicitado el sondeo, el personal de sondeo de "Child Find" entrevistará a Ud. y a su(s) niño(s) con duración de aproximadamente 45 minutos. Nuestro personal de sondeo consiste en un maestro especializado en educación especial pre-escolar y un patólogo especializado en problemas de locución (habla y lenguaje), los cuales evaluarán al niño y discutirán las inquietudes de los padres. Los resultados del sondeo y las recomendaciones de nuestros especialistas se comunicarán a los padres. Consecuencias posibles del sondeo:

- Que no se requiera tratamiento
- Que se recomiende sondeo nuevo a plazo de 6-12 meses
- Que se recomiende una evaluación más a fondo para determinar los menesteres del niño

El sondeo y el proceso de evaluación son completamente **gratuitos**.

### ¿Qué ocurre si evalúan a mi hijo/a y resulta calificar para Servicios Educativos Especiales Pre-Escolares?

Si el equipo de evaluación, incluyendo los padres, determina la necesidad de educación especial para el menor, los servicios serán gratuitos. Estos programas podrían consistir en terapia locutiva ("*speech therapy*") o clases de educación especial pre-escolar, y se ofrecerán en el hogar o en local escolar o de la comunidad.

### ¿Y si mi hijo/a tiene menos de 3 años de edad?

Para niños menores de 3 años y residentes del distrito escolar de Madison, favor de llamar a "Bridges for Families" al 263-9907, un programa de intervención del Waisman Center.

Para niños menores de 3 años no residentes del distrito, pero sí residentes del Condado de Dane ("*Dane County*"), favor de llamar a "Connections" al 273-3232.

### ¿Y si mi hijo/a tiene entre 3 y 5 años y no está inscrito/a en la escuela, pero vivimos fuera del distrito escolar de Madison?

Para niños de 3 a 5 años de edad no inscritos en la escuela y no residentes del distrito escolar de Madison, favor de ponerse en contacto con el distrito escolar de su localidad.

Si necesita folletos adicionales, favor de llamar al:  
**663-8442**

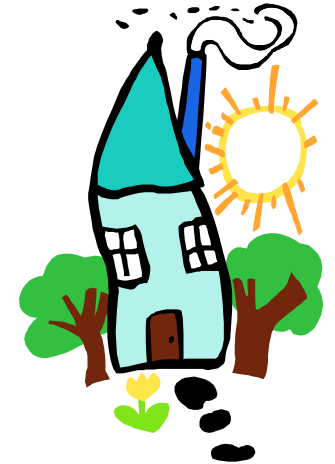

**Versión editada en Junio de 2000**

**M** adison  
etropolitan School District

---

El Distrito Escolar Metropolitano de Madison no discrimina en programas educativos y actividades relacionadas (incluyendo el programa "School-Community Recreation") ni en el desempeño de sus relaciones laborales, de acuerdo con leyes municipales, estatales y federales.